闵孝镇软枣猕猴桃基地桥头灌区平面布置图1:2000

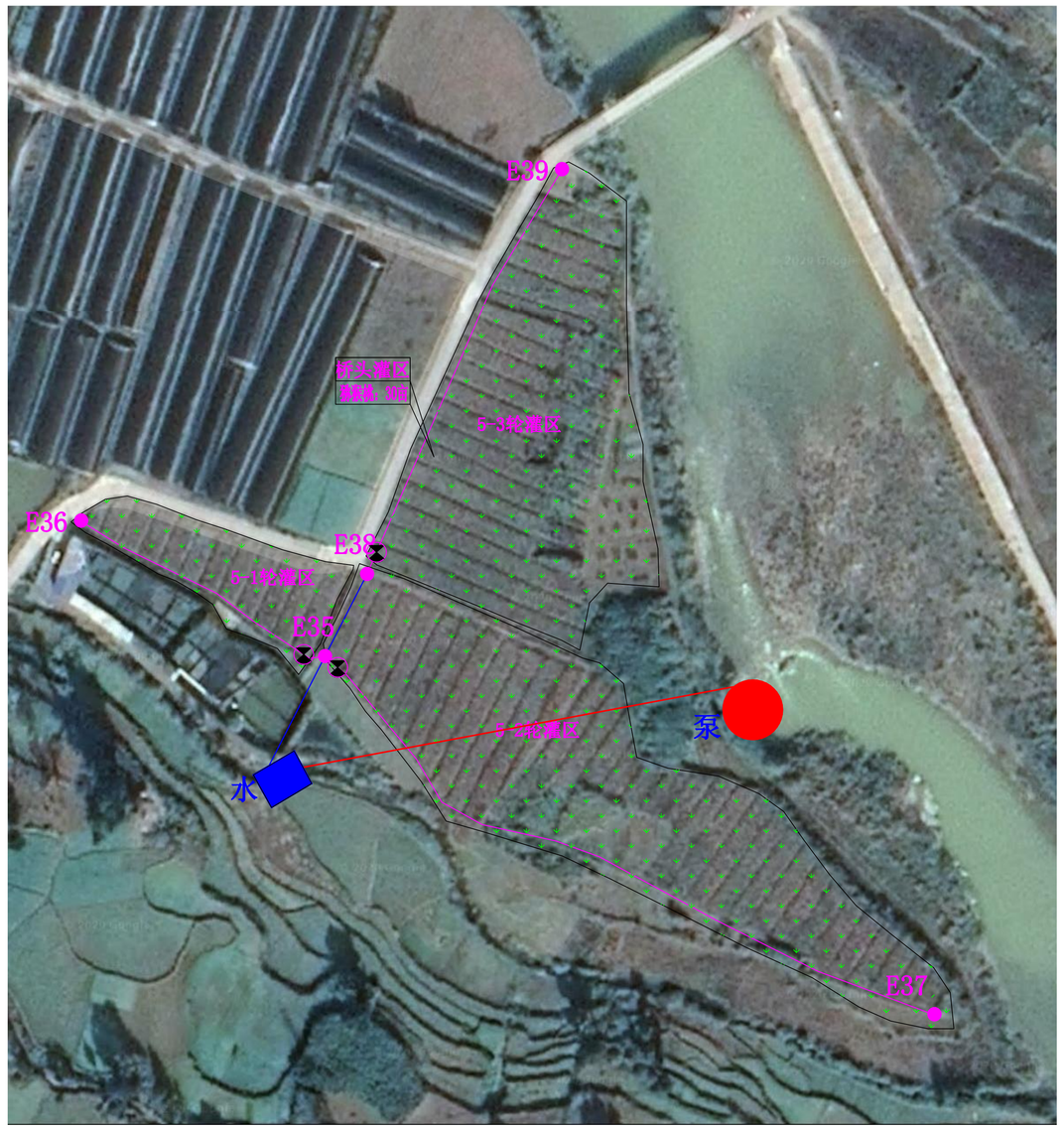

主要工程量表

序号	名称及规格	单位	数量	备注
一	**桥头灌片**	**亩**	**30**	
（一）	智能化提水、水肥一体化滴灌站			
1	上水管	m	100	
2	贮水罐（20m³拼装水箱）	个	1	
3	源水泵（CDLF20-3）	套	1	
4	供水泵（CDLF-42-20-2）	套	1	
5	智能水肥一体化设备	套	1	
（二）	管网工程			
1	输配水管网	m	6574.77	
2	微喷头（WPZ23-150）	个	2749	

图　例

泵	泵站
	上水管
水	贮水罐
	主管（需埋设）
	支管
C1	节点编号
	闸阀
	本次设计覆盖区域

管道埋设横剖面图1:20

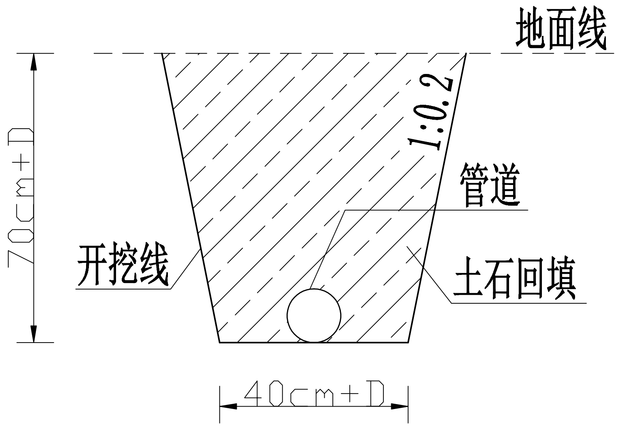

说明：
1、图中高程、桩号以米计，其余均以毫米计；
2、项目区位于江口县闵孝镇鱼粮溪村，总灌溉面积30亩；
3、项目区采用微喷灌形式，毛管与喷头根据猕猴桃种植间距布置，一株狱猴桃布置一个微喷头，故毛管布置间距3.0m，喷头布置间距2.5m；
4、喷头型号：WPZ35-150，设计喷洒半径1.5m，工作压力0.15MPa，流量35L/h；
5、未尽事宜请严格按照相关规范执行。

贵州树立兴工程咨询有限公司					
批　准		江口县闵孝镇软枣猕猴桃基地滴灌设施建设项目		实施　阶段	
审　查				水工　部分	
校　核		广寨片区平面布置图			
设　计					
制　图					
描　图	CAD	比 例	见　图	日　期	2019年09月
设计证号	A452007233	图 号	JK-MXDG-04		